รูปที่ ก-1 ป้ายชะลอความเร็ว ไว้ที่ ไม่เกิน 30 กม./ชม.

รูปที่ ก-2 ต้นไม้ยืนต้นภายในโครงการและพื้นที่สีเขียวในโครงการ

รูปที่ ก-3 รั้วโครงการความสูงประมาณ 2.8 เมตร

รูปที่ ก-4 ระบบดักละอองฝอย (Aerosol)

รูปที่ ก-5 ป้ายรณรงค์ให้ผู้พักอาศัยล้างแอร์เป็นประจำ

รูปที่ ก-6 สวนสาธารณะ สวนหย่อม และพื้นที่สีเขียวภายในโครงการ

รูปที่ ก-7 รั้วล้อมรอบพื้นที่โดยรอบโครงการ

รูปที่ ก-8 ระบบบำบัดน้ำเสียรวมประจำแต่ละพื้นที่

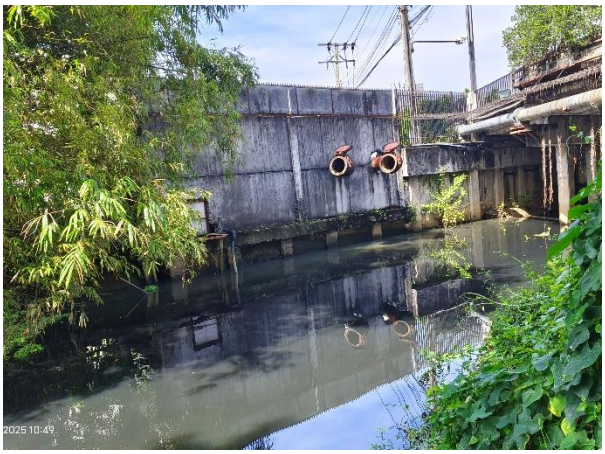

รูปที่ ก-9 ลักษณะลำคลองที่ไม่พบผักตบชวา

รูปที่ ก-10 ระยะถอยร่นริมคลองเพื่อปลูกต้นไม้ตามแนวขนานคลอง

รูปที่ ก-11 พนักงานรักษาความปลอดภัยควบคุมการผ่านเข้า-ออก

รูปที่ ก-12 ระบบไฟฟ้าส่องสว่างในโครงการ

รูปที่ ก-13 รั้วบ้านที่ตั้งริมน้ำแบบโปร่งถ่ายเทอากาศ

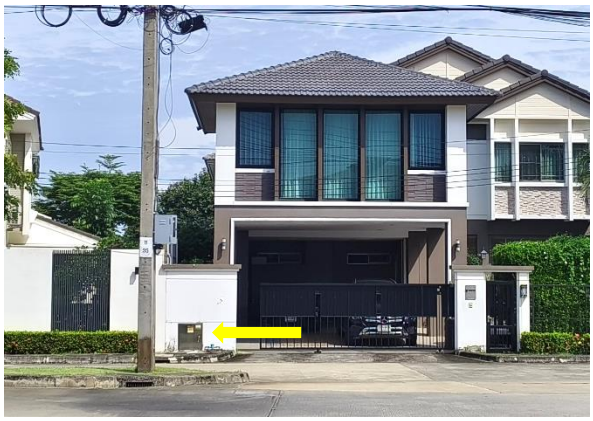

รูปที่ ก-14 ที่พักขยะหน้าบ้านแต่ละหลัง

รูปที่ ก-15 ถังรองรับขยะ 240 ลิตร

รูปที่ ก-16 ที่พักขยะรวม

รูปที่ ก-17 ป้ายประชาสัมพันธ์ในโครงการ

รูปที่ ก-18 การใช้น้ำในสระน้ำและน้ำประปารดน้ำต้นไม้

รูปที่ ก-19 บ่อหน่วงน้ำ

รูปที่ ก-20 ระบบน้ำดับเพลิงและระบบถังดับเพลิง